Bugün Müthiş bir Romana başladık: ÖLDÜREN OYUNCAKLAR

KAPLAN

MACERA · HEYECAN · MÜCADELE

haftalık mecmua
FİATI: 100 Krş
SAYI: 6

KAPLAN OTOMOBİL KUR'ASI KUPONU

K

20 adedini OKUYUCU KARTINA yapıştırınız. 1

EĞER NEHRİN ÖBÜR TARAFINA GEÇEBİLİRSEK GLADYATÖRLERE KATILABİLİRİZ.
FAKAT KÖPRÜYE ULAŞTIKLARINDA...
LUKULLÜSÜN ADAMLARI! DAHA FAZLA GİDEMİYECEĞİZ!
GERİ DÖNEMEYİZ OLAK!
LUKULLÜS MUZAFFER BİZ EDAYLA GÜLÜMSEDİ...
BAK LUKULLÜS, ARKADAŞLARIMIZ GLADYATÖRLERE YENİLMİŞ!
ZARARI YOK SEZARLA OLAK ELİMİZDE ARTIK!
BU SEFER KURTULUŞ YOK SEZAR!
FAKAT KORKUNÇ BİR MIZRAK DAHA ÖNCE SAPLANDI!
AHHH!
BUTÜN ROMADA MIZRAĞI BU ŞEKİLDE ATABİLECEK BİR TEK KİŞİ VARDI..................
LENTO!
LUKULLÜS ÖLMÜŞ!
ZAFER BİZİM!
OLAK'LA LENTO KENDİLERİNİ BİR DEFA DAHA DÖVÜŞÜR BULDULAR...
LENTO, ONLAR GENE YENİLDİ. ROMA GALİP!
OLAK, NE KADAR KÖTÜ. SAVAŞMAYA YENİ BAŞLAMIŞTIM.
ERTESİ GÜN...
ORDUNUN BİR KISMINA GERİ DÖNMESİ İÇİN EMİR VERDİM. BİR DAHA BÖYLE AYAKLANMA OLMIYACAKTIR ROMANIN BAŞINA GELENLERİ UNUTMUYACAĞIZ
SON

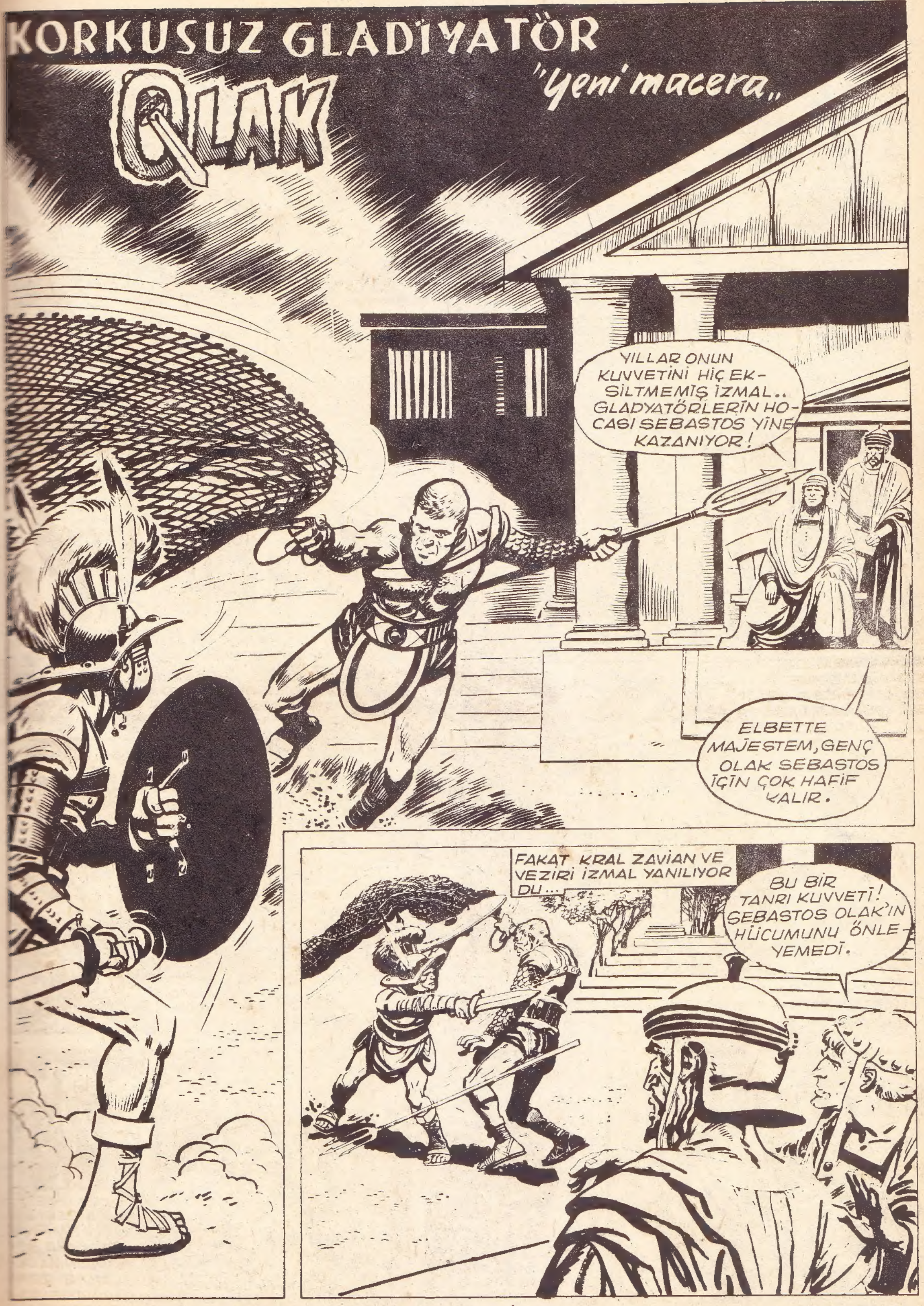
KORKUSUZ GLADİYATÖR
QLAK
"Yeni macera"
YILLAR ONUN KUVVETİNİ HİÇ EKSİLTMEMİŞ İZMAL.. GLADYATÖRLERİN HOCASI SEBASTOS YİNE KAZANIYOR!
ELBETTE MAJESTEM, GENÇ OLAK SEBASTOS İÇİN ÇOK HAFİF KALIR.
FAKAT KRAL ZAVİAN VE VEZİRİ İZMAL YANILIYORDU...
BU BİR TANRI KUVVETİ! SEBASTOS OLAK'IN HÜCUMUNU ÖNLEYEMEDİ.

DEVAMI GELECEK SAYIDA

DEMİR Yumruk
ŞERİF RİNGE BAKTI VE BRAD'IN AYAKTA SALLANDIĞINI GÖREREK SAYGILI BİR SESLE...
DEMEK Kİ ONUN İÇİN BÜTÜN HER ŞEYE KATLANIYOR. YUMRUĞUNU KULLANMAĞA CESARET EDEMİYOR. ŞÜPHESİZ KATİL'E DE BENZEMİYOR.
ÖYLEYSE ONA BİR ŞANS VERİRSİN.
ŞERİF KAFASINI SALLADI.
HAYIR! BUNU YAPAMAM! SOYUNMA ODASININ KAPISINDA BEKLİYECEĞİM. SENDE YARDIM EDERSİN.
DİĞER İŞKENCE DOLU RAUNT BİTTİĞİNDE, BAĞIRAN KALABALIĞA BAKTI VE KANININ DONDUĞUNU HİSSETTİ...
O DA NE? ŞERİF VE JIM MARTIN! ACABA?...
BÖYLE OLDUĞUNA MEMNUNUM. KOŞMAKTAN HASTA OLMUŞTUM. MASUM OLDUĞUMU İSPAT EDEMEZSEM SONRASINI DÜŞÜNÜRÜZ!...
JIM MARTIN'İN YÜZÜNE BİR DAHA BAKTI VE MAÇI KAZANMAĞA KARAR VERDİ...
ŞİMDİ SAĞ YUMRUĞUMU PATLATMAKTA HİÇ BİR SAKINCA KALMADI!...
FAZLA UZATTIN NOLAN, BU İŞ ARTIK BİTER!
BU İNANCIN VERDİĞİ KUVVETLE BRAD ÜÇÜNCÜ RAUNDA GONGLA BERABER FIRTINA GİBİ ATILDI...
HAKLISIN DOSTUM!

ŞAMPİYON BOKSÖR TAMAMEN YERE SERİLMİŞTİ. BRAD NOLAN'IN SAĞ KROŞE-Sİ ROKY REGAN'A KAFİ GELDİ...
BEN YALNIZ BİR KİŞİ DUYDUM BÖYLE VURAN. O DA İŞTE BRAD NOLAN!
BÖYLE YUMRUK GÖRME-DİM!
BU MEŞHUR YUMRUK ONUN BAŞKASI TARAFINDAN DA TANINMASINA SEBEB OLDU... "LAREDO"
KAÇIRMAMA-LIYIM. SONRA NASIL OLSA KALABALIK-TA KAYBO-LURUM.
FAKAT LAREDO TETİĞİ ÇEKMEDEN ŞERİF JUD-SON TARAFINDAN DUR-DURULDU...
BIRAK ONU!
BRAD'I VURMAK İSTİYOR!
KORKAN LAREDO ELLE-RİNİ HAVAYA KALDIRDI. ŞERİF KATİLİN TABAN-CALARINI ÇEKİP ALDI...
SENİ, ÖLDÜRMEYE TEŞEBBÜS SUÇUNDAN TEVKİF EDİYORUM! BRAD NOLAN, VEYD TAYLOR'U ÖLDÜRMEKTEN SUÇLU! ZANNEDERSEM ATEŞ EDENLE ALÂKAN VAR!
HAYIR, BAŞKA BİRİNİ ÖLDÜRDÜĞÜMÜ KABUL EDE-MEM. VEYD TAYLOR'A ATEŞ ETTİM FAKAT ÖLDÜRMEK İS-TEMEDİM. BRAD NOLAN'A DA SUÇ YÜKLEYEN BEN DEĞİLİM. BAKSTER, DAYISININ ÇİFTLİĞİ BRAD'A BIRAKACAĞI İÇİN YAPTI!
BİR KAÇ DAKİKA SONRA ŞERİF SUÇLUYU BRAD'LE KARŞILAŞTIRDI
İŞTE NOLAN, ŞİMDİ Kİ-MİN ÖLDÜRDÜĞÜNÜ BİLİYORUZ. BAKSTER'İ YAKALA-MAK İÇİN ÇİFT ÇATAL'A GİDİYO-RUM.
ÖYLEY-SE SER-BESTİM! KANUN KA-ÇAĞI DEĞİ-LİM!
GİTMEDEN ÖNCE BRAD MÜ-KÂFAT PARASINI JİM'E VERDİ...
BU SİZİN GÖSTER-DİĞİNİZ YAKINLIĞI KAR-ŞILAMAZ AMA DURUMU-NUZU DÜZELTMEYE YARAR.
ONU GERİ VERECEĞİM. MAH-SÜLÜM PARA ETME-YE BAŞLADI. TEŞEK-KÜR EDERİM!
ARTIK KANUN DIŞI KOVALAMA SONA ERMİŞTİ. TEKRAR MADDOK'UN ÇİFTLİĞİNE DÖNÜŞ....
İŞTE BU EV-LÂT! ŞİMDİ SOLUN-LA DA SAĞIN KADAR VURABİLİYORSUN. BUNA DEVAM ET. GELECEK MÜSABAKA KOLAY OLACAK.

SANFRANSİSKO'DA BÜYÜK BOKS SALONUNDA ELLİBİN KİŞİNİN SESİ BİRDEN GÜRLEDİ...
MADDOK'UN SÖYLEDİĞİNİ UNUTMAMALIYIM! RİSKO ZEKİDİR. ONU KENDİME ÇEKERSEM KISA SAĞIMI KULLANABİLİRİM!
BRAD DERHAL PLÂNINI YERİNE GETİRDİ. MÜDAFAASIZ GİBİ DURARAK ÖLDÜRÜCÜ ŞEKİLDE HÜCUM ETMESİNİ SAĞLADI...
YUMRUĞU YEDİ!
MEŞHUR KIVRAK VURUŞUNU ŞAMPİYONUN SURATINA PATLATTI!
BU YUMRUĞU YİYEN DOĞRULAMAZDI AMA ŞAMPİYON ÇOK GUÇLÜYDÜ...
RİSKO KATIR GİBİ DAYANIYOR. ONU KENDİME ÇEKERSEM İKİNCİ VURUŞTA YIKARIM!
ALTI... ...YEDİ.
FAKAT RİSKO ÇOK ZEKİYDİ VE MESAFEYİ DİKKATLE MUHAFAZA ETTİ. SAĞA SOLA YATIP BRAD'IN ÖLDÜRÜCÜ YUMRUKLARINDAN KURTULDU...
RİSKO'NUN ZEKÂSI NOLAN'IN İKİNCİ OYUNUNU ENGELLİYOR!
BOŞA SALLANAN YUMRUKLAR BRAD'IN KABURGALARINI SIZLATTI...
BRAD'IN CESARETLE OYNAMASI VE RİSKO'NUN ZEKİCE HAREKETLERİ, DÖVÜŞÜ MONOTON BİR HALE GETİRDİ...
YAKALIYAMIYACAĞIM! FAZLA YAKLAŞMIYOR!
BRAD HENÜZ BİR ŞEY YAPAMAMIŞTI. BÜTÜN MESELE ACELE ETMESİNDEYDİ.. SEKİZİNCİ RAUNDA DOĞRU KÖŞESİNDE AYAKLARININ KURŞUN GİBİ AĞIRLAŞTIĞI HİSSETTİ...
BRAD, BİR KAÇ RAUND HÜCUM ETMEKTEN VAZGEÇ KUVVET TOPLAMAĞA ÇALIŞ RİSKO'YU ŞİMDİ YENEMEZSİN
PEKALÂ MADDOK! GELECEK RAUNDDAN SONRA GENE HÜCUM EDECEĞİM!
FAKAT BRAD NOLAN ZANNETTİĞİNDEN DAHA FAZLA KUVVETTEN DÜŞTÜ. DOKUZUNCU RAUNDDA BİR SAĞ SAVURDU...
RİSKO NOLANI TAMAMEN YUMUŞATTI. ŞİMDİ....
BRAD'IN ÇENESİNDE PATLAYAN BİR YUMRUK MÜSABAKAYI BİTİRMİŞTİ...

KALABALIK GALİP OLAN ŞAMPİYONA TEZAHÜRAT YAPARKEN BRAD ÜZÜNTÜLÜ BİR HALDE MADDOK'UN YARDIMIYLE SOYUNMA ODASINA GELİYORDU...
KENDİ KENDİMİZİ KANDIRIYORUZ MADDOK! ŞAMPİYON OLACAK KLÂSTA DEĞİLİM!
ÜZÜNTÜNÜN VERDİĞİ SESSİZLİĞİ JAK RİSKO VE MENAJERİ BARNEY'İN GELMESİ BİRAZ OLSUN DAĞITTI!
ÇOK SARSILDIĞININ FARKINA VARDIM. NE DÜŞÜNDÜĞÜNÜ SÖYLESİN DİYE JAK'I GETİRDİM!
BİRAZ FAZLA ARZULUYDUN BRAD! KUDRETİNİ İSPAT ETTİN!
ALTI AY İÇİNDE TEKRAR KARŞILAŞMAK İSTERSEN JAK VE MENAJERİN BURADA!
DOĞRU BRAD, KAZAN VEYA KAYBET, SENİNLE DÖVÜŞMEK BÜYÜK ZEVK!
RİSKO AYRILINCA BARNEY GELECEK PLÂNI ÖZETLEDİ
BU MÜSABAKADAN NE ÖĞRENDİK BRAD? ŞAMPİYONLUK İÇİN YENİSİN. RİSKO YILLARINI HARCADI. BUNDAN SONRA ÇADIR BOKSÖRLÜĞÜ YAPACAKSIN!
NE DEDİN? HANGİ ÇADIR?
ESKİ DOSTUM SAM'IN YENİ GELİŞEN BİR BÖLGEDEKİ KULUBESİ. BELKİ YERİ DUYDUN. İKİ MİL ÖTEDE VAHŞET KIYISI!
VAHŞET KIYISI SANFRANSİSKO'NUN KÖTÜ TANINMIŞ BİR LİMANIYDI. GANGİSTER KANUNUNUN TANINDIĞI, UCUZ, ALTININ KRAL OLDUĞU BİR YER...
BOXIN
ROYAL
SAL
BRAD NOLAN TELGRAFHANENİN ÖNÜNDE DURDU. ANA CADDEDE OLANLARI SEYRETTİ.. BURASI DÖRT AY BRAD'IN VATANI OLACAKTI...
BU VAHŞET KIYISINI DUYMUŞTUM AMA BÖYLESİNİ TAHMİN ETMEDİM!
HENÜZ BİR ŞEY GÖRMEDİN EVLÂT! GEL SAM'IN KULÜBESİNİ GÖSTEREYİM!
KULÜBEYE VARDIKLARINDA... BARNEY'İN ARKADAŞI SAM GENÇ BOKSÖRÜN ÜZERİNDE İYİ ETKİ BIRAKTI.
TAM ZAMANINDA GELDİNİZ. BOKSÖRLERİMDEN BİRİSİ DÜN GECE ÖLDÜ!
NE ÖLDÜ MÜ?
SAM VAZGEÇMİŞ GİBİ BİR HALDEYDİ...
EVET, HAİN HERİF BİZİM ÇOCUĞU DÜN AKŞAM GÖTÜRDÜ. NASILSA ELDİVENİNE AT NALI YERLEŞTİRMİŞ!
BAK BRAD, UNUTMA VE BUNA DİKKAT ET!
GÖRDÜN MÜ BRAD! KABUL ETTİĞİN ÇOK KİŞİ SENİ KIRIYOR. BOKSÖRLER PARA İÇİN HER YOLA BAŞVURUYORLAR! BENİMLE ÇALIŞMAK İSTİYOR MUSUN ŞİMDİ?
TABİİ İSTİYORUM SAM! BURADA ÇOK ŞEY ÖĞRENECEĞİM!

SAM'IN GÖZLERİ PARLADI VE SONRA...
HER NEYSE SENİ BIRAKMIYACAĞIM BRAD! YAPTIĞIN DÖVÜŞTEN SONRA İKİ GÜN DİNLENMELİSİN!
HAYIR SAM! BU İŞE YARDIMINLA HEMEN BAŞLAMALIYIM! BU GECE!..
GAZ LÂMBALARININ IŞIĞI ALTINDA LİMANIN KAYNAŞAN KALABALIĞI KARŞISINA SAM MÜSABIKLARI ÇIKARDI...
KASABALILAR! İŞTE SİZE BİR ŞANS! TAM İSTEDİĞİNİZ ŞEKİLDE MÜSABAKA SEYREDECEKSİNİZ! KIYININ EN İYİ BOKSÖRLERİ!
KULÜBE SAHİBİ SAM BOKSÖRLERİ TAKDİM ETTİ VE..........
İŞTE SİZE SÖZVERDİĞİM SÜRPRİZ! BRAD NOLAN! İSTEYENLE DÖVÜŞMEYE HAZIR!
DELİKANLI! BURASI BAŞKA RİNGE BENZEMEZ! BİLMİŞ OL!
BEN ÇIKACAĞIM ONA! BOKSÖR OLDUĞUNA PİŞMAN OLACAK!
BRAD'IN MAÇINDAN EVVEL YAPILAN MÜSABAKALAR KAFA GÖZ YARAN DÖVÜŞTEN FARKSIZDI!...
HAYDİ BRAD! SIRA SENDE!
İYİ ŞANSLAR ARKADAŞ!
"DİKKATLİ.. OL BRAD DÖVÜŞECEĞİN ADAM GADDARIN BİRİDİR!
GONK ÇALDI. HALKIN GÜRLEMESİ İLE KULÜBE SARSILDI!
BU MUHALLEBİ DE NEREDEN ÇIKTI!
ŞAMPİYON JAK'A DOKUZ RAUND DAYANMIŞ GÜYA!...
İKİ BOKSÖR KÖŞELERİNDEN DÖNERLER!..
MÜKAFAT PARASINA İHTİYACIM VAR ÇOCUĞUM! KUSURA BAKMA!
BRAD SAĞ KROŞESİNİ İNDİREBİLİRDİ AMA RAKİBİNİN PİS FAUL'ÜNÜ DÜŞÜNEMEMİŞTİ!...
BRAD SOLA DÖNÜP SAM'IN ÖNÜNÜ KAPADI....
SURATINI DAĞITACAĞIM!
AHHH!
DEVAMI GELECEK SAYIDA...

YAŞAYAN ÖLÜLER
TARİH KUTUSUNDAN BÜYÜCÜ MARTİN ÇIKMIŞTI BU SEFER...
KORKMA!.. HEPSİNİ BÜYÜLİYECEĞİM BUNLARIN -
ATIN ŞU BUNAĞI İÇERİYE!
MARTİN KEMERİNDEN BİR TOZ ÇIKARDI, VE...
DURDURUN ŞUNU!
AHH!..
TOZ, ONLARI UYUTTU...
NE BİÇİM MODERN DÜNYA BU!.. HEPSİ DE UYUDU. DİZ ÇÖKÜN ALÇAKLAR!
ŞİMDİ NE İSTERSEN SORALIM-
HİPNOTİZE OLDULAR-
JAK, ANİDEN O MEMLEKETE GELİŞ SEBEBİNİ HATIRLADI...
ZULTAN HAN PROFESÖR PROKTOR'U KAÇIRMIŞTI... NEREDE O?..
BEN SADECE HAN'IN ASYA'DA, KERBUT'TA OLDUĞUNU BİLİRİM
KERBUT MU?.. ANLAŞILDI. ŞİMDİ BURADAN ÇIKALIM MARTİN.
TABİİ... BENİM SİHRİME MANİ OLUNMAZ-
BERABERCE AVLUYA ÇIKTILAR AMA İLERDE NÖBETÇİ VARDI.
BU MUHAFIZLAR BİZİ DURDURACAKLAR-
KORKMA DELİKANLI! KESEMDE KAFİ SİHİR TOZU VAR!

MUHAFIZLAR, ONLARI DURDURDU.
YABANCILAR! İZİN KAĞIDINIZI GÖRELİM...
HAZIR OL MARTİN. DURUM CİDDİ...
FAKAT MARTİN.
EYVAH! BENİ GETİREN KUVVET AZALIYOR.
MARTİN GİDİYOR! YANDIM.
KOZMİK KUVVET YOK OLDU. MARTİN KAYBOLUYOR.
NÖBETÇİLER DE MARTİN'İN BİRDENBİRE KAYBOLDUĞUNU GÖRÜNCE AFALLAMIŞLADI.
BİR HAYALET GÖRDÜM.
BİR İLMÎ ŞEYTANLIK BU! BU ÇOCUĞU YAKALIYALIM.
FAKAT JAK MORTON KAÇMAĞA TEŞEBBÜS ETTİ...
KAÇAMAZSIN! ZULTAN HAN SENİ İSTİYOR!..
JAK'I YAKALADILAR VE ZULTAN HAN IN MOĞOLİSTANLI GANGSTERLERİNE TESLİM ETTİLER...
BİR DAHA DERT OLMAZ SİZE... ONU KERBUT'A GÖTÜRÜRÜYORUZ.
PROFESÖR PROKTOR'U HERHALDE KERBUT'TA GÖRÜRÜM.

3

MOĞOLLAR, JAK'I BİR HAFTADA KERBUT'A GÖTÜRMÜŞLERDİ...
İŞTE ZULTAN HAN'IN SARAYI... YAKINDA DÜNYAYA HÜKMEDECEK
BU ZALİMLERİ HİÇBİR ŞEY DURDURAMAZ...
JAK, İLK DEFA MEDENİYETİN DÜŞMANI İLE KARŞILAŞTI...
ZULTAN HAN.
ÇOCUĞU DA GETİRDİK SULTANIM..
HAN SOĞUK BİR SESLE KONUŞTU...
PROFESÖR PROKTORUN İLMİ SIRLARINA İHTİYACIM VAR. SEN ELİMDE OLDUKÇA O BANA ÇALIŞACAK.
BUNU ASLA YAPAMIYACAKSIN!
PÖH! İSTEDİĞİM ALETLERİ YAPTI BİLE! EĞER ÇALIŞTIRMAZSA SENİN HAYATINI KAYBEDECEĞİNİ BİLİYOR!
NÖBETCİLER JAK'I LABURATUVARA GÖTÜRDÜLER...
PROFESÖR PROKTOR!
EVLADIM, SENİ ÖLDÜRDÜKLERİNDEN KORKMUŞTUM!
PROFESÖR ASİSTANINI TEKRAR GÖRDÜĞÜNE SEVİNDİ...
ZULTAN'A HİZMET ETMİYORSUN YA PROFESÖR!
SUS! NÜKLEER SİLÂHLAR ÜZERİNDE ÇALIŞTIM GÜYA. BU ARADA BAŞKA ŞEYLER DE YAPTIM! İŞTE ŞU!
O NEDİR?
HAN BUNU CİHANI FETHEDECEK MAKİNA SANIYOR. ASLINDA VERİCİ GÜCÜ YÜKSEK RADYO. ŞİMDİ KULLANIRIZ!
PROFESÖR, TÜP MİKROFONA YAVAŞCA SESLENDİ...
ES.O.S. İNTERPOL! PROFESÖR PROKTOR KERBUTTAN SESLENİYOR! AVRUPA TEHLİKEDE!
NÖBETCİLER ŞÜPHELENDİLER!..
DURDUR ONU! BİR RADYO BU!
SON ŞANSIMIZ KAYBOLDU!

…İ ÖĞRENEN HAN'IN KIZGINLIĞI İN-…AF TANIMAZ HALDEYDİ...
BÖYLECE PLÂNIMI DEĞİŞTİRMEYE ZORLADINIZ BENİ! AVRUPAYA YAPACAĞIM BASKIN ŞİMDİ BAŞLIYACAK. FAKAT SİZİN SONUNUZ GELDİ PROFESÖR!...
KURŞUNA DİZİLMEK ÜZERE ÇIKARILDILAR.
HAZIR OL! ATE....
TARİH ALETİ BUNDAN ÖNCE DE BENİ KURTARMIŞTI! TEK ŞANSIMIZ ONDA.
KOZMİK DUMAN ÖLÜM MANGASININ ATEŞ ETMESİNE MANİ OLDU..
TARİHİN İÇİNDEN BİRİSİ MEYDANA GELİYOR PROFESÖR.
CENGİZ HAN ONİKİNCİ YÜZYIL MOĞOL FATİHİ!
BU FIRSATTAN FAYDALANMALIYIZ JAK! ŞANSIMIZ VARSA KAÇABİLİRİZ!
MOĞOL MUHAFIZLAR KAPLAN GİBİ ÜZERLERİNE GELEN CEPLERİNDEN DEHŞETE DÜŞTÜLER
ÇABUK OL JAK ŞU TARAFTA BİR KAPI VAR!
DİZ ÇÖKÜN KÜSTAH KÖPEKLER! CENGİZ HAN GERİ GELDİ!..
PROFESÖR JAK'I BİR KAPIDAN İÇERİYE İTTİ...
BURASI ZULTAN'IN CEPHANELİĞİ. CENGİZ HAN ONLARI OYALARKEN BEN FİTİLİ ATEŞLİYECEĞİM.
…K SANDIĞI AÇMAYA YARDIM ETTİ VE...
…MAGNEZYUM ŞE…Dİ İDEAL BİR Fİ…. CEPHANELİĞİN UÇMASI İÇİN!.. 3 DAKİKADA KAÇMALIYIZ.
ÇOK GEÇ! HAN BURADA!
DÜNYA İMPARATORU OLMAK İSTEYEN ADAM KÖPÜRDÜ!
BU SEFER ELİMDEN KURTULAMIYACAKSINIZ İKİNİZDE!

TABANCASINI KALDIRDIĞI SIRADA...
NE! GÖZLERİME İNANAYIM MI?
İNAN! CENGİZ HAN DIR O.!
TARİHİN FATİHİ YERİNE GEÇTİĞİNİ ZANNETTİĞİ HAN'A DOĞRU ATILDI...
SONRADAN GÖRME KÖPEK HAN'IN YERİNE ZORLA GEÇTİN. ÇALDIĞIN TACI GERİ ALMAYA GELDİM!
AL DA GÖRELİM!
ZULTAN HAN BOŞUNA ATEŞ ETTİ!
BÜTÜN KUVVETLER KURŞUN BİLE CENGİZ HANI DURDURAMAZ.
CEPHANELİK NEREDE İSE PATLIYACAK!
JAK VE PROFESÖR ZAMANINDA KAÇTILAR!...
CENGİZ HANI BIRAKAMAYIZ. BİZİ KURTARDI
YAPABİLECEĞİMİZ BİR ŞEY YOK. CENGİZ HAN NASIL OLSA GERİ DÖNECEK!
BİR AN UZAKLAŞMIŞLARDI...
KRUMP!
KALE TAMAMEN GÖKYÜZÜNE FIRLADI!
GÖKTEN ENKAZ YAĞARKEN İKİSİ DE BİR YERE SIĞINMIŞTI...
BU YİRMİNCİ YÜZYILIN DÜNYA İÇİN EN BÜYÜK TEHLİKESİNİN SONUDUR!
BAK PROFESÖR, BİR UÇAK!
UÇAK HANIN HUSUSİ ALANINA İNDİ....
MOGOL UCAĞI DEĞİL!
RADYO MESAJIMIZI ALDILAR DEMEK! KURTULDUK ÖYLE İSE JAK!
PİLOT ONLARI SELÂMLADI..
BİRLEŞMİŞ MİLLETLERDEN SİZE YARDIM İÇİN GÖREVLENDİRİLDİM. SAYIN PROFESÖR! YURDUNUZA DÖNEBİLİRSİNİZ!
BİR KAÇ DAKİKA SONRA UÇAK HAVALANMIŞTI...
ALET BİZİ BÜYÜK TEHLİKELERDEN KURTARDI JAK!
AYNI ZAMANDA BİZİ TEHLİKEYE DE O SOKTU GALİBA!
SON

ÖLDÜREN OYUNCAKLAR
RÜZGÂRIN KAMÇILADIĞI GECEDE ESKİ VİRAN ŞATODAN GELEN SİNİR BOZAN KAHKAHALAR KARANLIĞI ÇINLATIYORDU...
HAH HA! İKİ DAKİKA SONRA.. BÜTÜN DÜNYAYA HAKİM OLACAĞIM! YEMİN EDERİM!
BU SIRADA İSKOÇ KIRLARINDA İKİ ÇOCUK YALNIZDI...
DİNLE SANDY! ESKİ ŞATODAN GELEN ÇEKİÇ SESLERİ GENE BAŞLADI.
OHH! BU ÇIĞLIKLAR VE SESLERDEN HOŞLANMIYORUM!
O ANDA BABALARININ AKRABALARINDA TATİLLERİNİ GEÇİREN JO VE SANDY KÖYDEN ÇOK UZAKTA İDİLER...
KORKUYORUM JO! GERİ DÖNELİM!
HAYIR! İÇERDE OLUP BİTENLERİ ÖĞRENMELİYİZ SANDY.
İŞTE! SES ŞU BODRUM PENCERESİNDEN GELİYOR.
BU VİRAN ŞATODA KİM OLABİLİRKİ!
TAM UĞURSUZ HARABEYE YAKLAŞTIKLARINDA, SANDY MAHZEN PENCERESİNDEN ZAYIF BİR IŞIK GÖRDÜ...
BAK BAK! İÇERİDE BİRİ VAR İŞTE!
İHTİYAR BİR ADAM NE YAPIYOR ORADA O?
OYUNCAK, OYUNCAK YAPIYOR! GÖRMÜYOR MUSUN TEZGÂHIN ÜZERİ OYUNCAK DOLU!
SİNİRLİ BİR SESSİZLİK İÇİNDE ONU SEYREDERLERKEN İHTİYAR TELEVİZYONA BENZER KÜÇÜK BİR ALETİ ELİNE ALDI...
EN SONUNDA BÜTÜN PARÇALARIN TAMAMLANDI DOSTUM! BU DA SANA HAYAT VERECEK!
INVADER FROM SPACE

OYUNCAKÇI HEYECANLA TELEVİZYONUN İNCE DÜĞMESİNİ ÇEVİRDİ VE OYUNCAK HAREKET ETMEYE BAŞLADI!
ÇALIŞIYOR ÇALIŞIYOR HÜKMEDECEĞİM ZAMAN GELDİ
YİRMİ SANTİM BOYUNDAKİ OYUNCAK ANİ VE MEKANİK ADIMLARLA YÜRÜDÜ!..
İLK DENEME ŞU PİS KEMİRGEN OLSUN! İŞTE İLK ZAFER
FARENİN KAÇMASINA İMKAN OLMADAN ROBOT'UN SİLÂHINDAN ÇIKAN MAVİ BİR IŞIK SUTUNU HAYVANI DONDURDU...
ZZZZZZ
EEEEEEE..
TAŞ GİBİ DONDU FARE! İNANILMAYACAK ŞEY!
TANRIM! JO, KAÇALIM BURADAN.
BİR TUĞLA PARÇASI SANDY'NİN ELİNDEN KAYIP DÜŞTÜ...
EYVAH JO, KORKUNÇ OYUNCAK SİLÂHINI BİZE ÇEVİRDİ!
BİZİ İZLEYENLER VAR DİKKAT ET DOSTUM!
İHTİYAR OYUNCAKÇI KÜÇÜK ROBOTA MÜTHİŞ EMRİNİ VERDİ...
KAÇALIM SANDY!
ATEŞ! CASUSLARIN PLÂNLARIMI ÇALMALARINA MÜSAADE ETMİYECEĞİZ ATEŞ!
CEHENNEMİ IŞIK BİR KAÇ SANTİM YANLARINDAN GEÇTİ. JO KARDEŞİNİ İTMİŞTİ...
OH!..
JO, BU ÇOK... ÇOK KORKUNÇ BİR OYUNDU! SEN İTMESEYDİN...
DÜŞÜNME BUNU ŞİMDİ. ŞEHRE DÖNMELİYİZ HEMEN.
NEFESLERİ TUTULMUŞ ÇOCUKLAR ŞEHRE DOĞRU KAÇMAYA BAŞLADILAR...
BAK SANDY ŞATONUN KAPISI AÇILIYOR!
AH! TOPUĞUM BURKULDU GALİBA.

MEHTAPLI GECEYİ KUDURMUŞ BİR SES ÇINLATTI!
İŞTE! ORADALAR. KAÇMALARINA MÜSAADE ETMEYİN
OH! TANRIM, DİĞER OYUNCAKLARI DA HAREKETE GEÇİRDİ!
KÜÇÜK TELEVİZYON EKRANINDAKİ OYUNCAKLAR YİRMİ SANTİM İDİ. ŞATODAN HIZLI HIZLI ÇIKTILAR
INVADER FROM SPACE
DAĞILIN DOSTLARIM! YAKALAYIN ONLARI! İLK CANLIYA HEMEN ATEŞ AÇIN! YOK EDİN ONLARI!
UĞURSUZ CÜCELERİ ANDIRAN ROBOTLAR JO İLE SANDY'NİN PEŞİNDE İDİLER!
OYUNCAKÇI ROBOTLARI ELİNDEKİ KÜÇÜK KUTU İLE İDARE EDİYOR ZANNEDERSEM
ONUN ELİNDEN O KUTUYU ALMAK İMKANSIZ BİR ŞEY JO!
KÜÇÜK TELEVİZYON İLE İDARE EDİLEN ROBOTLAR İKİ KARDEŞİ BULMAK ÜZERE İDİ...
YÜRÜYÜN KÜÇÜK ARSLANLARIM! YAKALAYACAĞIZ ONLARI!
AYY! SARILDIK GALİBA NE YAPACAĞIZ JO?
GERİ ÇEKİL.. GERİ SANDY!
JO'NUN CEBİNDE ÇAKIL TAŞLARI DOLU İDİ. BİR DE KENDİ YAPTIĞI SAPAN VARDI!
ÇAKIL TAŞINI SAPANINA YERLEŞTİRİP BEKLEDİ
NE YAPMAK İSTİYORSUN?
KENDİMİZİ UCUZA SATMIYACAĞIZ SANDY! EĞER KÜÇÜK KUTUYU TAHRİP EDEBİLİRSEM...
JO KONUŞURKEN KALEM KALINLIĞINDAKİ BİR IŞIK KARDEŞİNİN YÜZÜNE YAKLAŞTI..
AMAN ALLAHIM!
ÖLDÜREN OYUNCAKLARDAN BİRİ YUKARIDAN DEHŞET İÇİNDEKİ ÇOCUKLARA BAKIYORDU... JO ARKALARINDAN DÜŞMANLARININ ÇIKA GELMESİ İLE ŞAŞIRMIŞTI...
DEVAMI GELECEK SAYIDA

1
Kanlı Bıçak
KOMANÇİ KANLI BIÇAKLA, BATAKLIK YERLİSİ TELUHA TAMANA TARAFINDAN HAPSEDİLİRLER FAKAT SONUNDA KURTULUP TAMANA'YI ESİR ALIRLAR...
BAK KANLI BIÇAK İKİ CANAVAR ÖLDÜRESİYE HÜCUM EDİYOR!
BU KATI KALPLİ KÖPEĞİ BU KADAR TAŞIDIKTAN SONRA BIRAKAMAYIZ!
MÜCADELE DEVAM EDİYORDU...
KANLI BIÇAK BAYGIN TAMANAYI SIRTINDA TAŞIMAYA DEVAM ETTİ! CANAVARLARIN YAKININDAN GEÇERLERKEN...
KOŞ, KANLI BIÇAK, KOŞ!
FAKAT İĞRENÇ CANAVARIN KUYRUĞU YANDAN ÇARPTI...
AHHH!
İNSANLARA ALDIRMAYAN CANAVARLAR MÜCADELEYE DEVAM ETTİLER...

TELUHA GERİYE BAKTIĞINDA KANLI BIÇAĞIN ARKADAN GELMEDİĞİNİ GÖRDÜ...
KANLI BIÇAK! NEREDESİN!
BİR SAAT ARADIKTAN SONRA NİHAYET KANLI BIÇAĞI SIK ORMANDA YATAR HALDE BULDU...
KONUŞ ESKİ DOSTUM, MANİTU, ONA CAN VER. O ÖLEMEZ.
TAMANA'DAN ESER YOK. CANAVARLAR GERİ DÖNMEDEN KANLI BIÇAĞI UZAKLAŞTIRMALI
KANLI BIÇAK İNLİYEREK GÖZLERİNİ AÇTIĞINDA ORMANIN KIYISINA GELMİŞLERDİ. TELUHA ONU SIRTINDAN İNDİRDİ..
NE OLDU BANA?
SANA DEV BİR CANAVAR VURDU!
KANLI BIÇAĞIN KIRIK BİR YERİ YOKTU. ÇOK GEÇMEDEN AYAĞA KALKTI...
TAMANA ÖLDÜ MÜ?
BİLMİYORUM KANLI BIÇAK. SENİ BULDUĞUMDA HİÇ BİR İZİ YOKTU.
GERİYE DÖNÜP TAMANA'NIN İZİNİ ARADILAR AMA NAFİLE...
HİÇ BİR İZ, İŞARET YOK. YA KAÇTI, VEYAHUTTA CANAVARLAR TARAFINDAN PARÇALANDI...
ORMANDAN ÇIKTIKTAN SONRA, FIŞKIRAN BUHARLAR VE GÜRÜLTÜ ARASINDA İLERLEMEYE BAŞLADILAR...
UĞURSUZ BİR YER!
ANİDEN KANLI BIÇAK KENDİNİ İLERİ ATTI...
DEVAMI GELECEK SAYIDA

1

JAVA Stadion

MOTOSİKLET

KAZANAN NUMARALAR

1653 2331

Devamı 7. Sayıda

TAM O SIRADA PARMAKLIKTAN ATLARLARKEN...
HAYATINI KURTARMAK İSTİYORSAN KAÇ. CANAVARLAR GELİYOR
FAKAT LODER'İN TELEFONA İHTİYACI VARDI. ÇİFTÇİ VE KARISI KAÇARLARKEN KAPIYI AÇIK BIRAKMIŞLARDI...
LABORATUVARI ARA VE BİZİ BURADAN ALMALARINI SÖYLE. İYİ BİR FİKRİM VAR.
TEMENNİMİZ PROFESÖR.
TELEVİZYON CİHAZI AÇIK BIRAKILMIŞTI.
BİR ÇOK ANA YOLLAR TIKANMIŞ TİCARET BÖLGELERİ İŞLEMEZ HALE GELMİŞTİR......
İŞTE MELEKESTER CADDESİNDEN ÖĞLEDEN SONRA BİR SAHNE BİR GAZETECİ TARAFINDAN HELİKOPTERDEN FİLME ALINMIŞTIR.
O ANDA ANİDEN PENCERE ....
MÜTHİŞ!
HUKUMET DURUMU TAMAMEN KONROOL ALTINA ALMIŞTIR.
PANİK İÇİN HİÇ BİR SEBEP YOK!
BURAYA GELDİLER. KAÇALIM!
SALONDA LODER TELEFONU KULLANILMAZ HALDE BULDU...
ÇABUK BURADAN KAÇALIM!
PİLOT NEREDE? ODA İÇERİDE Mİ?
BİR TRAKTÖR SESİ LODER'İN SESİNE CEVAP VERDİ...
ÇABUK ATLAYIN! TEK KURTULUŞ BUNDA!
ÇABUK OL VAYT! BUNLAR BİZİ YAKALAMAK İSTİYORLAR!
DEVAMI GELECEK SAYIDA

24 Bisiklet KAZANAN NUMARALAR

İst. 6. noterinin yaptığı çekilişte Bisiklet kazanan numaralar:

11256	07559	97
06394	07771	703

Kazanan numaraların devamı 7. sayıda

GOL KRALI

GİDEN TOPU GÖRMEYE BİLE İMKÂN YOK. SİVRİSİNEKLERDEN.
FAKAT ROVERLERİN KAPTANI ÇARLTON DURUMU KURTARDI.
BAK ADAMIN YAPTIĞINA.
TEK ÇARE BU BELADAN UZAKLAŞMAK. O DA BÖYLE ŞÜR ATLE!...
AL JUMBO!
FAKAT O ANDA JUMBO ISTIRAPLA KIVRANIR...
OFF! GÖMLEĞİN İÇİNDE BİR TANE VAR YARDIM EDİN.
JUMBO BİTKİN HALDE GÖMLEĞİ ÇIKARIRKEN...
ÇIKAR ŞUNU ROY! ÇIKAR!
JUMBO GÖMLEĞİNİ ATINCA...
TUHAF! SİVRİSİNEKLER GÖMLEĞE ÜŞÜŞTÜLER.
JUMBO'DAN SONRA ROY DA GÖMLEĞİNİ ÇIKARDI!
BAK HAKEM GÖMLEKLERDE BİR ŞEY VAR!
EVET AMA OYUNA DEVAM ETMELİSİNİZ!
BEŞ DAKİKA SONRA...
BÖYLESİ DAHA İYİ. SERİN DE ÜSTELİK.
ŞİMDİ ROVER OYUNA BAŞLADI.
İKİNCİ YARIDA...
İŞTE!
NİTEKİM BLAKİ İKİNCİ GOLÜ ATTI.

ERTESİ GÜN RO-VERLER TEKRAR YOLDAYDILAR...
YAKIN-DA FİNALİ OYNARIZ.
ŞANSIMIZ VARSA! ZİRA DAHA NE OLA-CAK BİLİN-MEZ.
ÇARLTON'UN DAYISI İSPANYOL TAKIMINI YENDİK-LERİ ZAMAN ZEVK-TEN UCUYORDU...
GOOLL!
YAŞA-SIN YİNE ATTILAR.
SONRA.. FRANSIZ TAKIMINA KARŞI...
BIRAK-MA ONU
Vive la France
FAKAT FRANSIZ DEFANSI ÇARLTON'U DUR-DURAMAMIŞTI. ÜSTELİK TOP AĞLARI PARÇA-LADI VE CEPPİNİN DİĞER YEĞENİ DİK'E ÇARPTI...
ÇOK GÜZEL BU!
DİKKAT DİK!
UHH!
SIRTÜSTÜ DÜŞEN DİK'İN AYAĞI DA BURKULMUŞTU.
ÇOK YAZIK BU HALDE FİNAL MAÇI-NA GELEMİYECEK-SİN...
SİZ BENSİZ GİDİN DAYİ!
SONRA DİK'İ BİRİ DAHA ZİYARET ETTİ. FORMALARA İLAÇ SÜREN A-DAMDI BU...
ŞU PİS ÇARL-TON ŞİMDİ DA-HA ÇOK GÖZÜ-NE GİRDİ DAYIMIN!
BİR ŞEYLER YAPAMAZSAK BÜTÜN ÇİFTLİĞİ ONA BIRAKA-CAK!
ROVERİN FİNALİ KAZAN-MASINI MUTLAKA ÖNLEYECEĞİM DİK. SEN HİÇ MERAK ETME!
BRAVO ÇARLİ ŞİMDİ CEPPİ GERİ GELMEDEN GİT HAYDİ!
BİR KAÇ DAKİKA SONRA CEPPİ DÖ-NÜNCE DİK'İN KANI DONDU!
YEĞENİM, BUDALACA BİR ŞEY YAPTIM BEN. BÜTÜN ÇİFTLİĞİ RO-VER GALİBİ-YETİNE BAH-SE KOYDUM.
HOTEL
ALLA KAHRET-SİN ÇARLİYİ NA-SIL DURDURACA-ĞIM ŞİMDİ.
DEVAMI GELECEK SAYIDA...

KAPLAN
OKUMAKLA KAZANMA ŞANSINIZ ARTAR.
KAPLAN'IN OKUYUCULARINA BÜYÜK HEDİYESİ
3 MOTOSİKLET KAZANAN NUMARALARIN LİSTESİ 24. SAYFADA
BEDAVA!
VOLKSWAGEN OTOMOBİL
geniş Tafsilat 27. sayfada
YEDİNCİ SAYININ HEDİYESİ:
10 FUTBOL TOPU
25 PLÂK
№ 4794